

모두를 위한 열린 교실 **열린배움터**

보호자 사용자 매뉴얼

보호자용

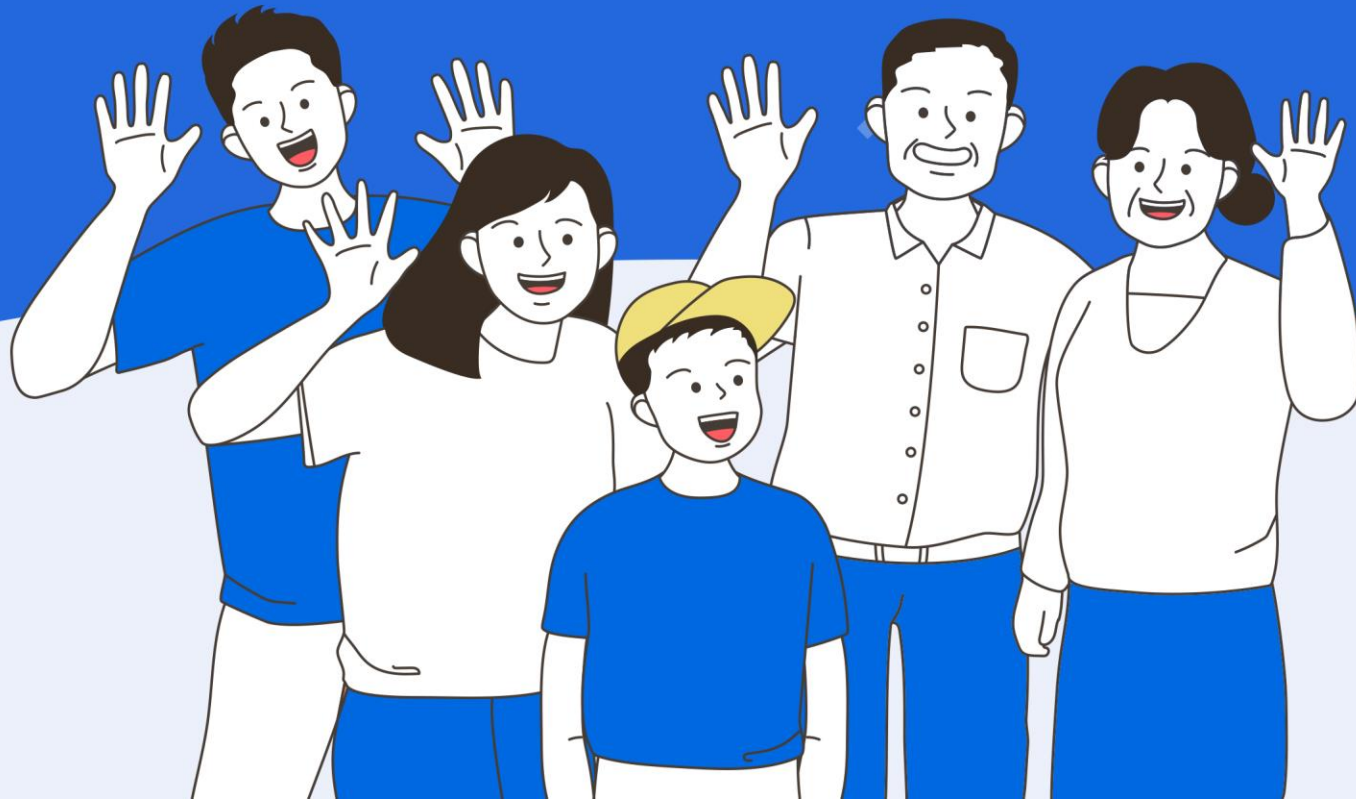

2024.02.01



- I. 열린배움터 처음 사용자를 위한 안내
- II. 우리아이 학습관리
- III. 소통정보 확인하기
- IV. 기타 기능 안내



I

열린배움터 처음 사용자를 위한 안내

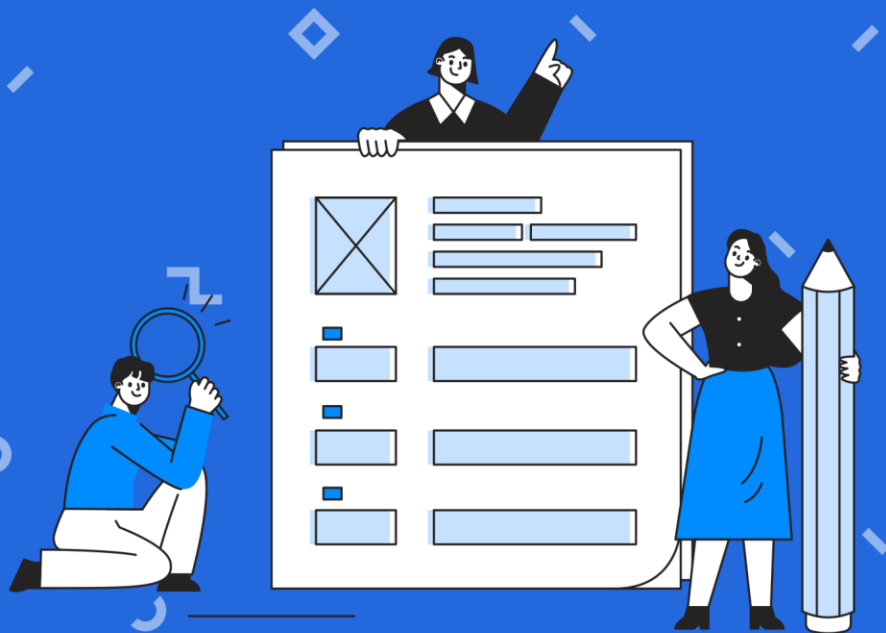

1. 회원가입 방법 안내
2. 열린배움터 로그인 하기
3. 전체 메뉴 안내
4. 열린배움터 인터넷 환경 설정 확인 방법 안내



1. 회원가입 방법 안내(1)

1. 열린배움터 처음 사용자를 위한 안내

1.1 디지털원패스 가입

열린배움터는 **디지털원패스 회원이라면** 누구나 이용이 가능합니다.

회원가입
이동하기

- 1 class.nise.go.kr에 접속하여 ‘디지털원패스 로그인’ 탭을 클릭
- 2 로그인 버튼 하단의 ‘디지털원패스 회원가입’ 버튼을 누릅니다.
- 3 디지털원패스 사이트에서 ‘회원가입’ 버튼을 누릅니다.

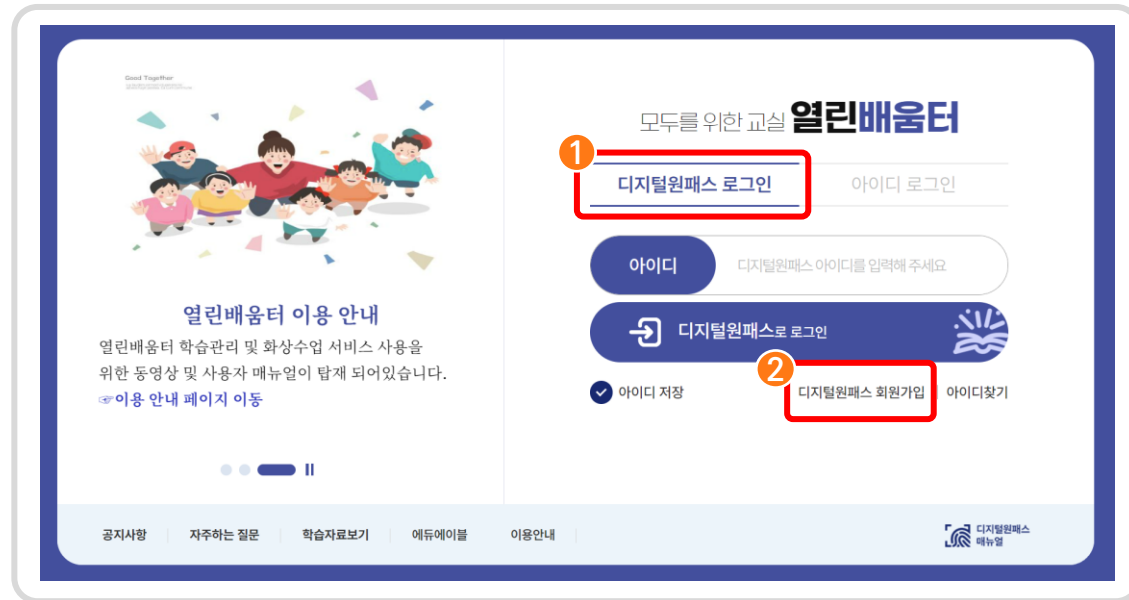



1. 회원가입 방법 안내(1)

I. 열린배움터 처음 사용자를 위한 안내

1.1 디지털원패스 가입

1

디지털원패스 회원가입 / 다양한 전자정부 웹사이트를 하나의 아이디로 이용!

약관동의
본인확인

회원정보 입력
인증수단 선택

가입정보
확인

약관동의

회원 이용약관 및 개인정보보호정책에 동의해야 가입이 가능하니 가입 전에 반드시 읽어보시기 바랍니다.

디지털원패스 이용약관 전체동의

디지털원패스 이용약관
 상세보기

개인정보 수집 및 이용에 대한 안내
 상세보기

개인정보 제3자 동의
 상세보기

개인정보 수집·이용 안내

회원 가입, 고객상담을 위해서는 아래와 같이 개인정보를 수집,이용합니다.

1. 개인정보 수집 목적: 회원 가입 의사 확인, 회원제 서비스 제공에 따른 본인 식별·인증, 회원자격 유지·관리, 제한적 본인확인제 시행에 따른 본인확인, 서비스 부정이용 방지, 만14세 미만 아동 개인정보 수집 시 법정대리인 동의 여부 확인, 각종 고지·통지, 고충처리, 본인인증, 연령인증, 접속빈도 파악 또는 회원의 서비스 이용에 대한 통계 등

2. 개인정보 수집 항목: 이름, 생년월일, 성별, 내 외국인 유무, 개인식별번호, 연계정보, 로그인ID, 이메일, 연락처, 법정대리인 이름, 법정대리인 생년월일, 법정대리인 연계정보

3. 보유 및 이용기간: 회원탈퇴시까지 2년 (2년주기 재정의)

* 개인정보 수집 및 이용에 동의하지 않을 권리가 있으며, 동의를 거부할 경우에는 회원가입이 불가합니다.

위 개인정보 수집,이용에 동의합니다. (필수)
동의함
미동의

다음

- 1 디지털원패스 회원가입 약관 동의를 모두 동의해줍니다.
- 2 약관 동의 후 본인인증을 합니다.

2

약관동의
본인확인

회원정보 입력
인증수단 선택

가입정보
확인

본인확인

본인 명의로 이동 통신사에 가입한 휴대폰이 있을 경우, 휴대폰을 이용하여 본인인증을 받을 수 있습니다.

휴대폰 인증

본인 명의로 카드(신용,체크)가 있을 경우, 카드를 이용하여 본인인증을 받을 수 있습니다.

카드 인증

발급된 아이핀(I-PIN)이 있을 경우, 아이핀 인증을 통해 본인인증을 받을 수 있습니다.

아이핀(I-PIN)인증



1. 회원가입 방법 안내(1)

I. 열린배움터 처음 사용자를 위한 안내

1.1 디지털원패스 가입

③ 가입할 회원 정보를 입력해 줍니다.

약관동의
본인확인 > 회원정보 입력
인증수단 선택 > 가입정보
확인

디지털원패스 회원정보 입력

개인정보를 입력해 주세요.

아이디	4~16자리	중복체크	ID는 소문자로만 생성 가능합니다.
성명	[Redacted]		
생년월일	[Redacted]		
연락처	010		인증코드 전송
이메일		중복체크	

확인
취소

④ 가입 정보를 모두 기입하면 2차 인증 수단을 선택합니다.

약관동의
본인확인 > 회원정보 입력
인증수단 선택 > 가입정보
확인

인증수단 선택

로그인 시 사용하실 인증수단을 선택하세요.
이용 웹사이트 정책에 따라 보안수준이 높은 인증수단을 요구할 수 있습니다. SMS 인증수단을 선택하시면 사이트 이용에 불편함이 있을 수 있습니다.

🔒 인증 수단 목록

 SMS(문자인증)

 모바일인증(앱)

 공동인증서

확인



1. 회원가입 방법 안내(1)

1. 열린배움터 처음 사용자를 위한 안내

1.2 열린배움터 회원 연동

① 디지털원패스 ID를 입력 후
디지털원패스로 로그인 버튼을 눌러주세요.

1. 회원가입 방법 안내(1)



1.2 열린배움터 회원 연동

회원연동 진행하기

- 2 열린배움터를 이용하기 위해 **개인정보 제공 동의**가 필요합니다.
- 3 회원연동을 위한 **본인인증**을 하주세요. 디지털원패스회원 확인을 위해 꼭 필요합니다.
- 4 **이용약관 및 개인정보수집** 내용을 꼼꼼하게 읽고 동의를 선택을 하세요.
그리고 회원가입 유형을 **보호자**로 선택합니다.

2

장애인복지부
디지털원패스
장애학생원격교육플랫폼

장애학생원격교육플랫폼 에서 회원님의 아이디,
이름, 이메일, 연락처 정보를 수집합니다.

제공된 정보는 이용자 식별, 계정연동 등을 위해
서비스 이용 중 보관됩니다.

※ 동의 후에는, 해당 서비스의 이용약관 및
개인정보취급방침에 따라 정보가 관리됩니다.

3

본인인증

열린배움터 회원에 디지털원패스 로그인연동을 위해 본인인증을 최초 1회 실시하고 있습니다.

인증제 채택이 되는 경우
1. 열린배움터 홈페이지에서 디지털원패스 인증 화면을 한 경우
2. 디지털원패스 회원 상태 후 다시 디지털원패스 재가입 한 경우
3. 열린배움터 회원 탈퇴 후 다시 열린배움터 재가입 한 경우

4

이용약관

[제 1 장 총칙]
제 1 조 (목적)
본 약관은 교육부 국립특수교육원(이하 "NISE"라 함)이 제공하는 열린배움터(class.nise.go.kr)의 이용에 관한 조건 및 절차와 기타 필요한 사항을 규정하는 것을 목적으로 합니다.

이용약관에 동의 합니다. 이용약관에 동의하지 않습니다.

개인정보수집 및 이용에 대한 안내

[열린배움터 개인정보 처리방침]
본 약관은 교육부 국립특수교육원(이하 "NISE"라 함)이 제공하는 열린배움터(class.nise.go.kr)의 이용에 관한 조건 및 절차와 기타 필요한 사항을 규정하는 것을 목적으로 합니다.

개인정보 수집 및 이용에 동의 합니다. 개인정보 수집 및 이용에 동의하지 않습니다.

이용약관, 개인정보 수집 및 이용에 모두 동의합니다.

학생 연동 교사 연동 보호자 연동



1. 회원가입 방법 안내(1)

1. 열린배움터 처음 사용자를 위한 안내

1.2 열린배움터 회원 연동

회원연동
진행하기

- 5 회원가입 정보를 입력합니다.
- 6 이제 메인화면으로 이동하여 열린배움터를 이용하세요.

5

회원정보 입력 (보호자)

이름	<input type="text"/>
성별	<input type="radio"/> 남자 <input checked="" type="radio"/> 여자
이메일	<input type="text"/>
생년월일	<input type="text"/>
휴대전화 번호	<input type="text"/>
학생 연결	학생의 연결 고유 값 <input type="text"/> <input type="button" value="확인"/> 조회된 학생 <input type="text"/> <input type="button" value="+"/>

보호자는 반드시
학생의 연결고유 값을
등록하셔야 합니다.

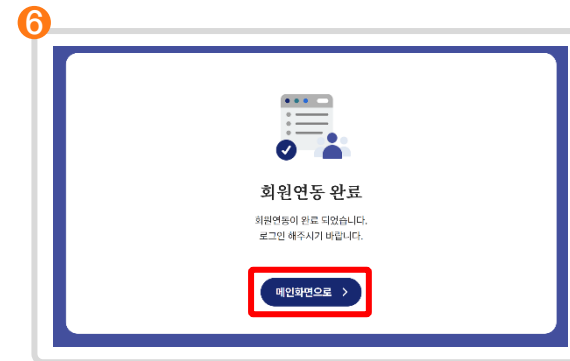



1. 회원가입 방법 안내(2)

1. 열린배움터 처음 사용자를 위한 안내

1.3 열린배움터 자체 회원 가입

열린배움터는 자체적으로 회원가입을 받고 가입 후 누구나 이용이 가능합니다.

열린배움터
회원가입

- ① class.nise.go.kr에 접속하여 ‘열린배움터 로그인’ 탭을 클릭
- ② 로그인 버튼 하단의 ‘회원가입’ 버튼을 누릅니다.

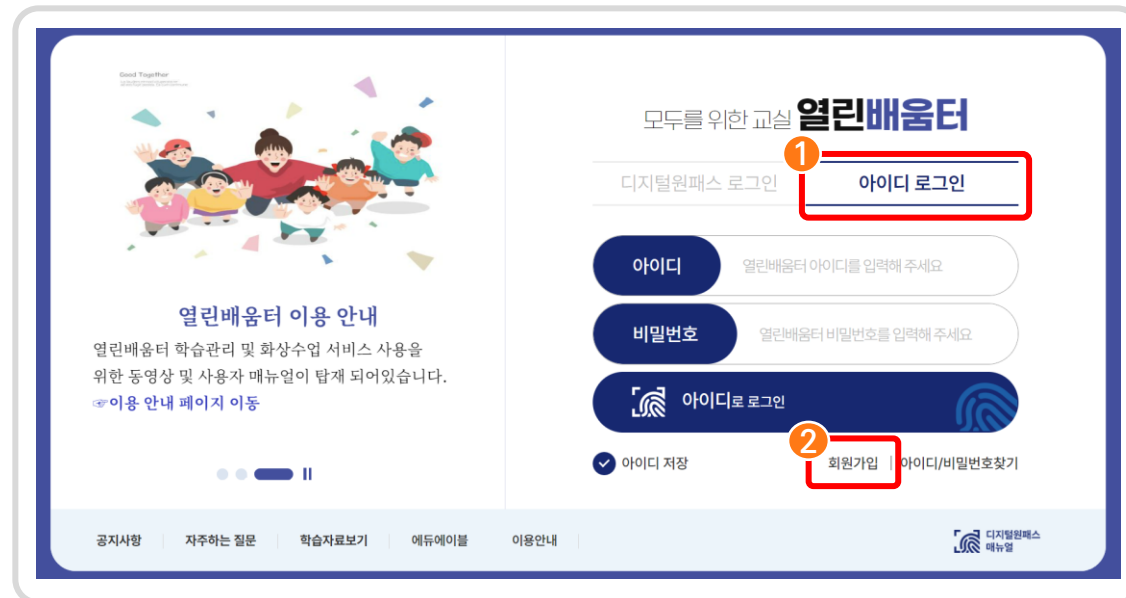



1. 회원가입 방법 안내(2)

1. 열린배움터 처음 사용자를 위한 안내

1.3 열린배움터 자체 회원 가입

이용약관

[제 1 장 총칙]
제 1 조 (목적)
본 약관은 교육부 국립특수교육원(이하 "NISE"라 함)이 제공하는 열린배움터(class.nise.go.kr)의 이용에 관한 조건 및 절차와 기타 필요한 사항을 규정하는 것을 목적으로 합니다.

이용약관에 동의 합니다. 이용약관에 동의하지 않습니다.

개인정보수집 및 이용에 대한 안내

[열린배움터 개인정보 처리방침]
본 약관은 교육부 국립특수교육원(이하 "NISE"라 함)이 제공하는 열린배움터(class.nise.go.kr)의 이용에 관한 조건 및 절차와 기타 필요한 사항을 규정하는 것을 목적으로 합니다.

개인정보 수집 및 이용에 동의 합니다. 개인정보 수집 및 이용에 동의하지 않습니다.

이용약관, 개인정보 수집 및 이용에 모두 동의합니다.

학생 회원가입
 교사 회원가입
 보호자 회원가입

다음단계 >

- 1 **이용약관 및 개인정보수집** 내용을 꼼꼼하게 읽고 동의를 선택 하세요. 그리고 회원가입 유형을 **보호자**로 선택합니다.
- 2 회원연동을 위한 **본인인증**을 하주세요. 열린배움터 회원가입을 위해 꼭 필요합니다.

본인인증

열린배움터 회원과 디지털원팩스 로그인연동을 위해 본인인증을 최초 1회 실시하고 있습니다.

□ 현재 페이지가 뜨는 경우

1. 열린배움터 홈페이지에서 디지털원팩스 연동 해제된 경우
2. 디지털원팩스 회원 탈퇴 후 다시 디지털원팩스 재가입 한 경우
3. 열린배움터 회원 탈퇴를 한 후 다시 열린배움터 재가입 한 경우
4. 열린배움터 일반 회원가입을 하는 경우
5. 열린배움터 일반 회원의 id/pw를 찾는 경우

2

휴대폰 본인인증 >
 아이핀 본인인증 >



1. 회원가입 방법 안내(2)

1. 열린배움터 처음 사용자를 위한 안내

1.3 열린배움터 자체 회원 가입

3 회원정보 입력 (보호자)

아이디	아이디를 입력해주세요	아이디 중복 확인
비밀번호	비밀번호를 입력해주세요	
비밀번호 확인	비밀번호를 한번더 입력해주세요	
이름		
성별	<input checked="" type="radio"/> 남자 <input type="radio"/> 여자	
이메일		
생년월일		
휴대전화 번호		
학생 연결	학생의 연결 고유 값	확인
	조회된 학생	+

보호자는 반드시
학생의 연결고유 값을
등록하셔야 합니다.

회원가입하기 >

3 회원연동 정보를 입력합니다.

4 이제 메인화면으로 이동하여 열린배움터를 이용하세요.

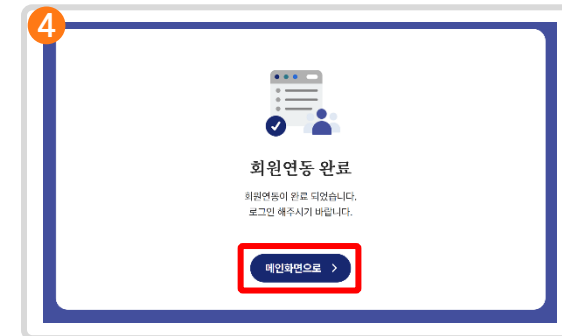

2. 열린배움터 로그인 하기

모두를 위한 열린 교실 열린배움터

1. 열린배움터 처음 사용자를 위한 안내



모두를 위한 교실 **열린배움터**

디지털원패스 로그인 **1** 아이디 로그인

아이디 열린배움터 아이디를 입력해 주세요

비밀번호 열린배움터 비밀번호를 입력해 주세요

아이디로 로그인

아이디 저장 회원가입 | 아이디/비밀번호찾기

공지사항 자주하는 질문 학습자료보기 에듀에이블 이용안내 디지털원패스 메뉴얼

1 편한 로그인 방법으로 로그인 하시면 됩니다.
단, 열린배움터 회원으로 가입한 회원이
디지털원패스 로그인을 이용하시려면 **회원 연동**을
최초 한번 해야 합니다.

모두를 위한 교실 **열린배움터**

1 디지털원패스 로그인 아이디 로그인

아이디 디지털원패스 아이디를 입력해 주세요

디지털원패스로 로그인

아이디 저장 디지털원패스 회원가입 | 아이디찾기

공지사항 자주하는 질문 학습자료보기 에듀에이블 이용안내 디지털원패스 메뉴얼

3. 전체 메뉴 안내



로그인을 하면 화면 상단에 노출되는 메뉴를 통해
온라인수업, 소통공간 등 **열린배움터의 다양한 화면으로 이동**이 가능합니다.

모두를 위한 교실 **열린배움터**

알림0 쪽지 개인정보수정 로그아웃 화면설정

우리아이 학습관리 알림장 가정통신문 보호자상담 이용안내



4. 열린배움터 인터넷 환경 설정 확인 방법 안내

1. 열린배움터 처음 사용자를 위한 안내

! 열린배움터의 모든 기능은 Chrome에 최적화되어 있습니다.



팝업 차단을 해제해야 합니다.

팝업차단 해제절차

인터넷 우측 상단 ☰ 선택

1 설정 선택

2 개인정보 및 보안 선택

3 사이트 설정 클릭

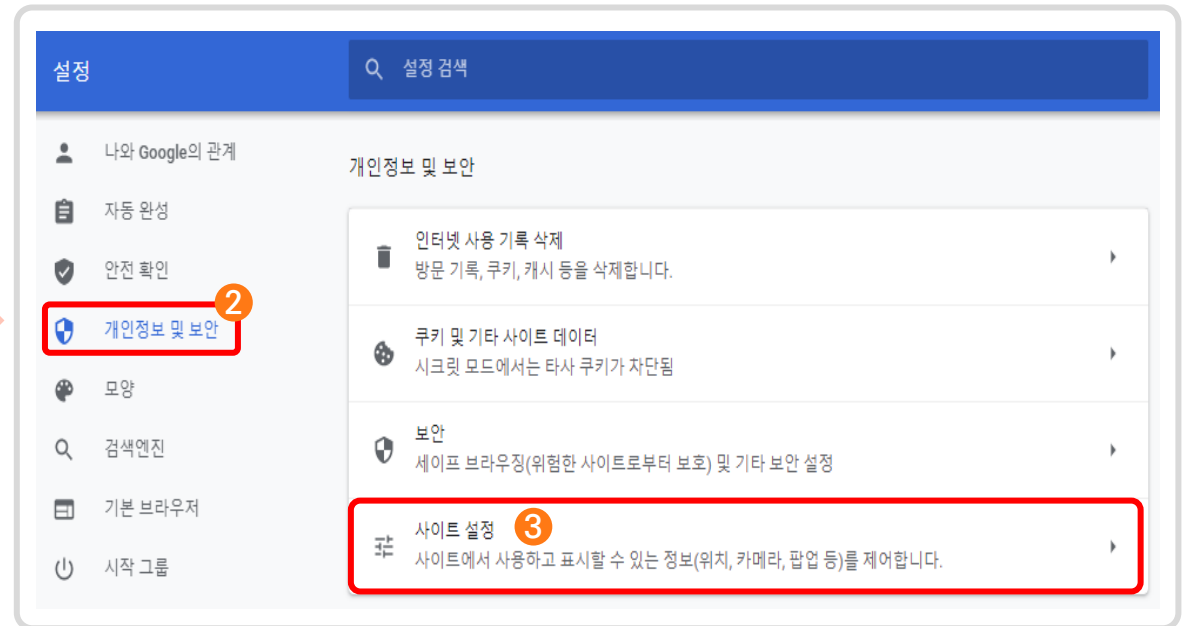



4. 열린배움터 인터넷 환경 설정 확인 방법 안내

1. 열린배움터 처음 사용자를 위한 안내

! 열린배움터의 모든 기능은 Chrome에 최적화되어 있습니다.



4 팝업 및 리디렉션 선택



허용 우측의 5 추가 클릭

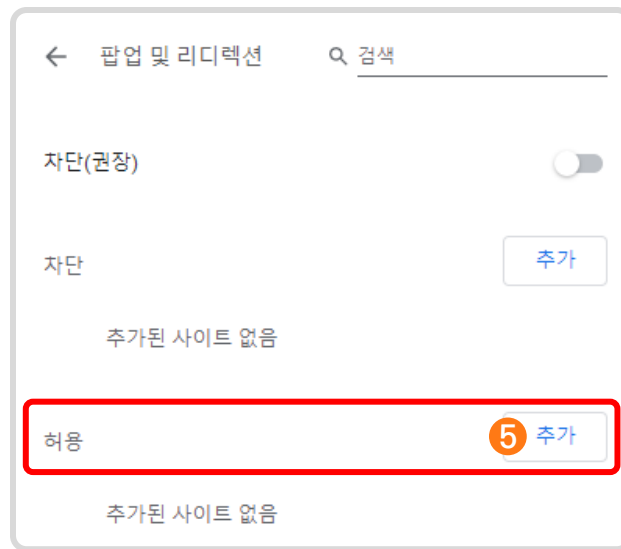

사이트명 빈 칸에

6 class.nise.go.kr 입력 후 추가 클릭

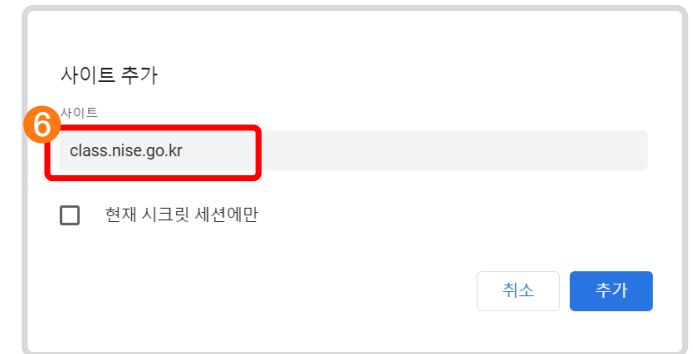

II

우리아이 학습관리

1. 우리아이 학습관리 한 눈에 조회하기
2. 우리아이 학습관리 살펴보기

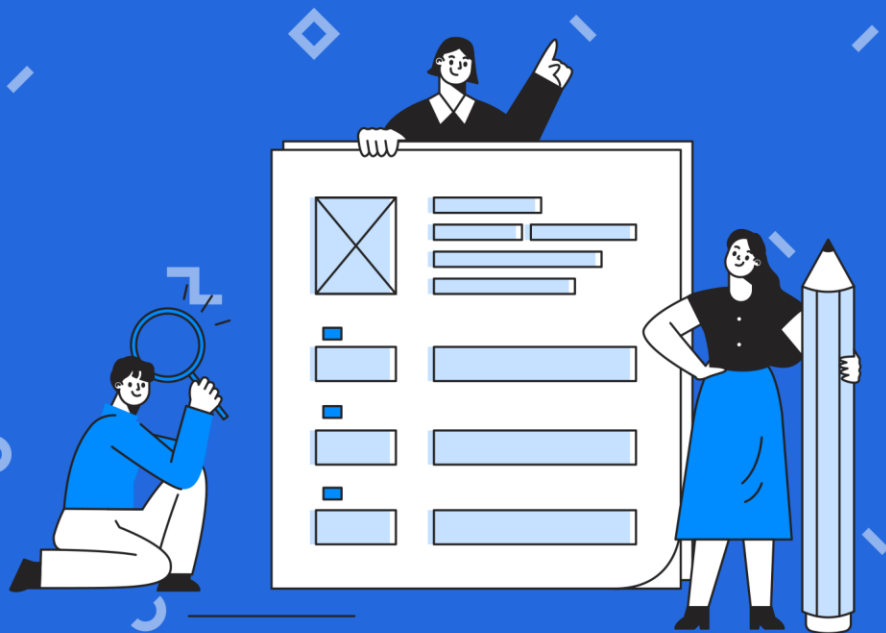

1. 오늘학습 살펴보기



모두를 위한 열린 교실 **열린배움터** 알림이 쪽지 개인정보수정 로그인 학원상장

우리아이 학습관리 알림장 가정통신문 보호자상담 이용안내

학생명 김OO

교실 대구동호초등학교 3학년 3반 담임 김OO

오늘 학습 사회 수업부터 시작합니다. 화상수업 참여할 수 있는 화상수업이 없습니다.

출석 현황 [일명 출석현황 보기 +](#)

1월 4주 2월 1주 2월 2주 2월 3주 2월 4주 3월 1주 3월 2주 3월 3주 3월 4주 **3월 5주** 이번주

금 03-25 토 03-26 일 03-27 화 03-28 **화 03-29** 목 03-30 목 03-31

학습내역 [대보기 +](#) 숙제·시험 [대보기 +](#)

수학 44% 사회 88% AI테스트수업 0% 날짜 테스트 과목 0%

셋까지 가르기와 모으기 시험 [숙제상세보기 →](#) 사물의 모양 꼭지시험 [시험상세보기 →](#)

과목 사회 기간 2022-03-15 ~ 2022-03-31 과목 사회 기간 2022-02-07 ~ 2022-02-08

성적 [대보기 +](#) 학급 게시판 [대보기 +](#)

- 사물의 모양 꼭지시험 미응시
- 사회시험 미응시
- 가르기와 모으기 꼭지시험 **70점**

- [공지사항] 불방학 기간동안 방역지침 안내합니다. 22-02-23
- [Q&A] 선생님 책상이 흔들거려요 22-02-08
- [Q&A] 교실 어항에서 냄새가 너무 나요 22-02-08
- [Q&A] 칠판글씨기 연보여요 22-02-08
- [Q&A] 교실이 너무 더워요 22-02-08

자녀의 담임선생님께서 해당 학급의 열린배움터 온라인 학급을 개설 후, 자녀를 **자신의 온라인 학급(반)에 배정해야 활동**할 수 있습니다.

자녀를 연결하고 학생의 학급(반)이 배정되어있지 않다는 알림창이 노출된다면 담임선생님께 문의해 주세요.

처음 열린배움터에 로그인을 하면 연결된 **자녀의 담임선생님이 배정한 학급의 정보와** 해당 학급에서 자녀가 **활동한 내용을** 간략히 볼 수 있습니다.

2. 우리아이 학습관리 살펴보기



2.1 학생 선택, 교실정보

우리아이 학습관리	알림장	가정통신문	보호자상담	이용안내
학생명 김OO				
교실 대구동호초등학교 3학년 3반	담임 김OO			
오늘 학습 사회 수업부터 시작합니다.	화상수업 참여할 수 있는 화상수업이 없습니다.			

학급 정보가 표시되는 공간입니다.

담임 선생님, 교실명이 노출됩니다.

여러 자녀와 연결 되어있을 경우 자녀를 선택해서
배정된 학급의 정보를 볼 수 있습니다.

2. 우리아이 학습관리 살펴보기



2.2 출석 현황 조회

출석 현황

1월 4주 2월 1주 2월 2주 2월 3주 2월 4주 3월 1주 3월 2주 3월 3주 3월 4주 **3월 5주**

금 03-25 토 03-26 일 03-27 월 03-28 화 03-29 수 03-30 목 03-31

월별 출석현황 보기 +

이번주

오늘

김OO 학생 출석 현황

2022년 3월

일요일	월요일	화요일	수요일	목요일	금요일	토요일
27	28	1	2 출석	3 출석	4 출석	5
6	7 출석	8 출석	9	10	11	12
13	14 출석	15 출석	16	17	18	19
20	21 출석	22 출석	23 출석	24	25 출석	26
27	28 출석	29 출석	30 오늘	31	1	2

자녀의 출석 현황 정보가 표시되는 공간입니다.

좌우 화살표, 주차를 선택해서 출석한 날짜를 확인 할 수 있습니다.

월별 출석현황 보기를 통해 달력형태로 확인할 수 있습니다.

2. 우리아이 학습관리 살펴보기



2.3 학습내역 조회

자녀의 학습내역 정보가 표시되는 공간입니다.

선생님이 등록한 과목에 대해 자녀가 학습한 진도율을 확인할 수 있습니다.

더보기를 통해 상세하게 확인 할 수 있습니다.

학습내역 더보기 +

수학	44%
사회	88%
AI테스트수업	0%
날짜 테스트 과목	0%

숙제·시험 더보기 +

셋까지 가르기와 모으기 시험 | 사물의 모양 쪽지시험

과목: 사회 | 기간: 2022-03-15 ~ 2022-03-31 | 숙제상세보기 →

과목: 사회 | 기간: 2022-02-07 ~ 2022-02-08 | 시험상세보기 →

성적 더보기 +

- 사물의 모양 쪽지시험 미응시
- 사회시험 미응시
- 가르기와 모으기 쪽지시험 **70점**

학급 게시판 더보기 +

김OO 학생 전체 진도율 46%

과목명	진도율	학습시간	최근학습일	주제별 진도율	진도보기
수학	44%	3분	2022-03-07 17:49		펼치기 ▼
사회	88%	0분	2022-03-29 18:02		펼치기 ▼
AI테스트수업	0%	0분	2022-03-04 14:29		펼치기 ▼
날짜 테스트 과목	0%	0분	없음		펼치기 ▼

김OO 학생의 화상수업 진도

수업시작 시간	수업종료 시간	수업 시간	입장 시간	퇴장 시간	리닝타임	진도율
2022-02-10 11:25:00	2022-02-10 11:55:00	30분	2022-02-10 11:25:41	2022-02-10 11:26:44	1분	3%

2. 우리아이 학습관리 살펴보기



2.4 숙제 조회

숙제를 확인하는 방법은 3가지가 있습니다.

- 방법1** 숙제상세보기 누르기
- 방법2** 숙제시험페이지에서 상세보기 누르기
- 방법3** 숙제시험페이지에서 더보기 통해 숙제목록페이지로 이동 후 숙제 선택하기

자녀가 등록한 숙제는 상단에 따로 표시가 됩니다.

숙제를 확인하는 방법은 3가지가 있습니다.

방법1 숙제상세보기 누르기

방법2 숙제시험페이지에서 상세보기 누르기

방법3 숙제시험페이지에서 더보기 통해 숙제목록페이지로 이동 후 숙제 선택하기

자녀가 등록한 숙제는 상단에 따로 표시가 됩니다.

2. 우리아이 학습관리 살펴보기



2.4 시험 조회

숙제를 확인하는 방법은 3가지가 있습니다.

- 방법1 시험상세보기 누르기
- 방법2 숙제시험페이지에서 상세보기 누르기
- 방법3 숙제시험페이지에서 더보기를 통해 시험목록페이지로 이동 후 시험 선택하기

2. 우리아이 학습관리 살펴보기



2.4 시험 조회

자녀의 시험풀기 정보는 목록페이지와 상세페이지에서 다음과 같이 확인할 수 있습니다.

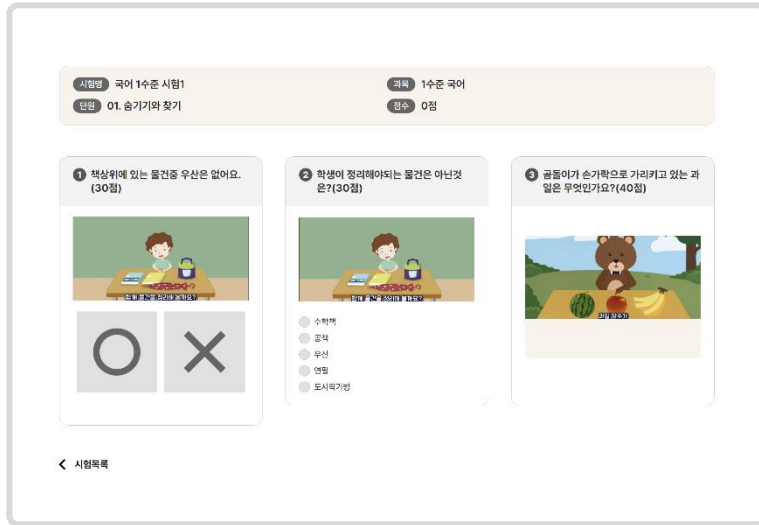

[시험을 풀지 않았을 때]

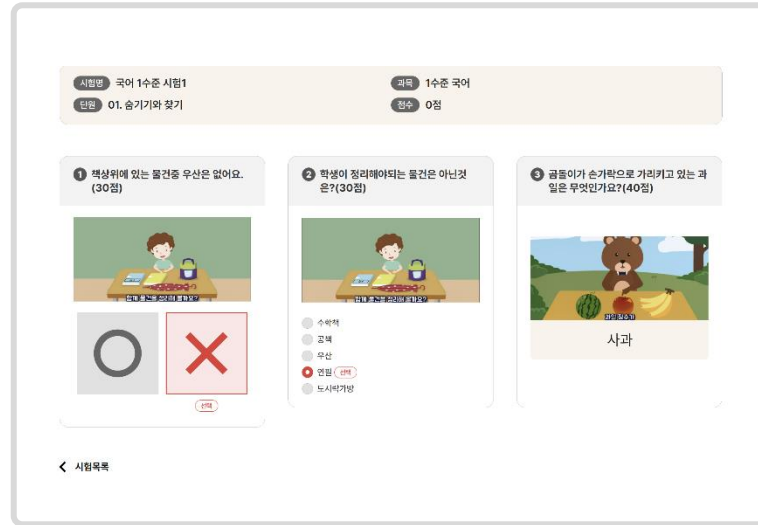

[시험 풀기를 완료 했을 때]

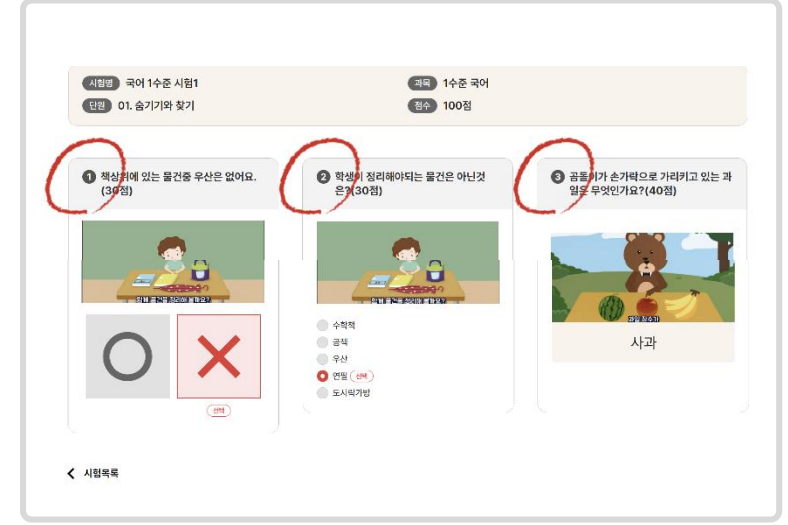

[선생님이 채점 했을 때]



자녀의 시험풀기 정보가 재시험가능

가르기와 모이기 쪽지시험 재시험가능

과목 사회 기간 2022-02-22 ~ 2022-02-26

으로 표시되었다면 해당 시험을 다시 풀 수 있어요!

2. 우리아이 학습관리 살펴보기

모두를 위한 열린 교실 열린배움터

II. 우리아이 학습관리



2.5 성적 조회

자녀의 성적 정보가 표시되는 공간입니다.

자녀가 풀이한 시험의 결과를 확인할 수 있습니다.

더보기를 통해 전체 시험의 결과를 확인 할 수 있습니다.

성적 더보기 +

- 사물의 모양 쪽지시험 미응시
- 사회시험 미응시
- 가르기와 모으기 쪽지시험 **70점**

학습개서판 더보기 +

- [공지사항] 불방학 기간동안 방역지침 안내입니다. 22-02-23
- [Q&A] 선생님 책상이 흔들거려요 22-02-08
- [Q&A] 교실 어항에서 냄새가 너무 나요 22-02-08
- [Q&A] 칠판글씨가 안보여요 22-02-08
- [Q&A] 교실이 너무 더워요 22-02-08

김OO 학생의 성적

시험명	과목명	점수
사물의 모양 쪽지시험	사회	미응시
사회시험	사회	미응시
가르기와 모으기 쪽지시험	사회	70점



2. 우리아이 학습관리 살펴보기

II. 우리아이 학습관리

2.6 학급게시판 조회

학습내역

더보기 +

수학	<div style="width: 44%;"></div>	44%
사회	<div style="width: 88%;"></div>	88%
AI테스트수업	<div style="width: 0%;"></div>	0%
날짜 테스트 과목	<div style="width: 0%;"></div>	0%

숙제·시험

더보기 +

셋까지 가르기와 모으기 시험

과목 사회

기간 2022-03-15 ~ 2022-03-31

[숙제상세보기 →](#)

사물의 모양 쪽지시험

과목 사회

기간 2022-02-07 ~ 2022-02-08

[시험상세보기 →](#)

성적

더보기 +

사물의 모양 쪽지시험	미응시
사회시험	미응시
가르기와 모으기 쪽지시험	70점

학급 게시판

더보기 +

- [공지사항] 봄방학 기간동안 방역지침 안내입니다. 22-02-23
- [Q&A] 선생님 책상이 흔들거려요 22-02-08
- [Q&A] 교실 어항에서 냄새가 너무 나요 22-02-08
- [Q&A] 칠판글씨가 안보여요 22-02-08
- [Q&A] 교실이 너무 더워요 22-02-08

자녀의 학급의 **최신 게시글**이 표시되는 공간입니다.

글의 '제목'을 클릭하면 게시글을 바로 읽을 수 있습니다.

전체보기 버튼을 누르면 학급의 **전체 게시판 글 목록**으로 이동할 수 있습니다.

2. 우리아이 학습관리 살펴보기

모두를 위한 열린 교실 열린배움터

II. 우리아이 학습관리



2.6 학급게시판 조회

교실의 게시글이 표시되는 공간입니다.

전체게시판은 모든 게시판의 게시글이 최신순으로 노출됩니다.

'제목'을 클릭하면 게시글을 바로 읽을 수 있습니다.

공지사항은 선생님이 등록된 공지사항 게시글을 볼 수 있습니다.

Q&A는 선생님에게 질문할 내용을 확인 할 수 있습니다.

 보호자들은 학급게시판에 글쓰기나 댓글쓰기를 할 수 없습니다.
공개된 글 또는 자녀가 작성한 비밀글과 댓글만 조회 할 수 있습니다.

전체게시판 공지사항 Q&A

제목 검색어를 입력해주세요. 🔍 검색

번호	게시판명	제목	작성자	작성일
9	Q&A	Re: 선생님 책상이 흔들거려요 📍	이OO	2022.02.08
8	Q&A	Re: 교실 어항에서 냄새가 너무 나요 📍	이OO	2022.02.08
7	Q&A	철판글씨가 안보여요 📍	박OO	2022.02.08
6	Q&A	교실이 너무 더워요 📍	이OO	2022.02.08
5	Q&A	선생님 책상이 흔들거려요 📍	오OO	2022.02.08
4	Q&A	교실 어항에서 냄새가 너무 나요 📍	오OO	2022.02.08
3	공지사항	설날 연휴 안내합니다. 4 📍	이OO	2022.02.08
2	공지사항	질문등록할 때 주의 해야 될 안내합니다. 📍	이OO	2022.02.08
1	공지사항	체육 시간 준비물 안내입니다. 📍	이OO	2022.02.08

1

III

소통정보 확인하기

1. 학급 알림장 조회하기
2. 가정통신문 조회하기
3. 선생님께 상담신청하기



1. 학급 알림자 조회하기



모두를 위한 교실 열린배움터

알림0 쪽지 개인정보수정 로그아웃 화면설정

우리아이 학습관리 **알림장** 가정통신문 보호자상담 이용안내

김OO 학생의 대구동호초등학교 3학년 3반 학급알림장

알림장

2 < 이전알림장 2022년 02월 09일 다음알림장 >

담임 김OO
수학준비물로 각도기를 챙겨주세요. 음성재생

부담임 이OO
체육시간에 사용할 준비물을 꼭 챙겨오도록 해요. 음성재생 3

오OO 2022.02.09 09:29
확인했습니다. 준비물 준비해둘게요.

1

선생님이 등록된 알림장을 확인할 수 있어요.

① 메뉴에서 알림장을 선택하면 확인할 수 있어요.

② 이전, 다음 알림장 버튼이나 날짜를 선택해서 등록된 알림장을 확인 할 수 있어요.

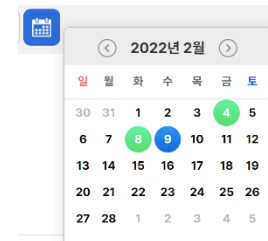

달력에서 알림장이 등록된 날짜는 초록색으로 표시가 됩니다.

③ 음성재생 버튼을 통해 작성된 알림장 내용을 음성으로 재생할 수 있어요.

2. 가정통신문 조회하기



모두를 위한 교실 열린배움터

알림0 쪽지 개인정보수정 로그아웃 화면설정

우리아이 학습관리 알림장 가정통신문 보호자상담 이용안내

학생명 김OO

교실 대구동호초등학교 3학년 3반 담임 김OO

2022년 3월

일	월	화	수	목	금	토
30	31	1	2	3	4	5
6	7	8	9	10	11	12
13	14	15	16	17	18	19
20	21	22	23	24	25	26
27	28	1	2	3	4	5

검색어를 입력해주세요.

조회된 가정통신문이 없습니다.

선생님이 등록된 가정통신문을 확인할 수 있어요.

선택한 날짜는 파란색으로 달력에 표시됩니다.

가정통신문이 등록된 날짜는 초록색으로 달력에 표시됩니다.

날짜를 선택하면 오른쪽에 해당 날짜로 등록된 모든 가정통신문이 노출됩니다.

3. 선생님께 상담신청하기



선생님께 여러 가지 상담 글을 등록 할 수 있어요.

상담 글은 선생님이 상담시간을 지정한 시간에만 답변 받을 수 있어요.

번호	제목	작성일	답변여부
1	다음주 학예회 관련 질문이 있어요.	2022-03-30 16:04	미답변

학생명 김OO
교실 대구동호초등학교 3학년 3반 담임 김OO
김OO 선생님의 상담 답변이 가능한 시간은 월, 화, 수 09시부터 18시까지입니다. 상담하기 →

아이가 학교에 가려고 하질 않아요. 수정 ✎ 삭제 🗑️
작성자 박OO 학생명 오OO 작성일 2022.02.10 17:56
아침마다 계속 학교에 가고 싶어 하지 않아요.
교실에 별다른 이상은 없나요?
목록 ≡
답변완료 작성자 이OO 작성일 2022.02.10 18:04
상O 학생이랑 엄청 친했었는데
그 학생이 갑작스럽게 전학을 가게 되었어요.
아마 상실감이 커서 그렇지 않을까 생각되요.

3. 선생님께 상담신청하기



- 1 게시글의 이미지 삽입으로 게시글 내용에 바로 넣을 수 있어요.
- 2 등록 버튼을 누르면 게시글 작성이 완료됩니다.
- 3 취소 버튼을 누르면 작성한 글이 저장되지 않고 상담목록으로 되돌아갑니다.

첨부파일은 hwp, mp3, ppt, txt 등 다양한 확장자를 첨부할 수 있어요.

- 첨부파일의 최대 업로드 용량은 100MB 입니다.
- 첨부가능한 파일은 jpg, jpeg, png, gif, pdf, mp3, mp4, hwp, doc, docx, ppt, pptx, ppsx, show, txt, heic 입니다.
- 첨부가능한 파일명의 길이는 50자 이내이며, 파일명에 ~,=,() 문자는 포함할 수 없습니다.

파일첨부 파일 없음



IV

기타 기능 안내

1. 공지사항, Q&A, 자주하는 질문
2. 알림/쪽지 활용하기
3. 개인정보 수정하기

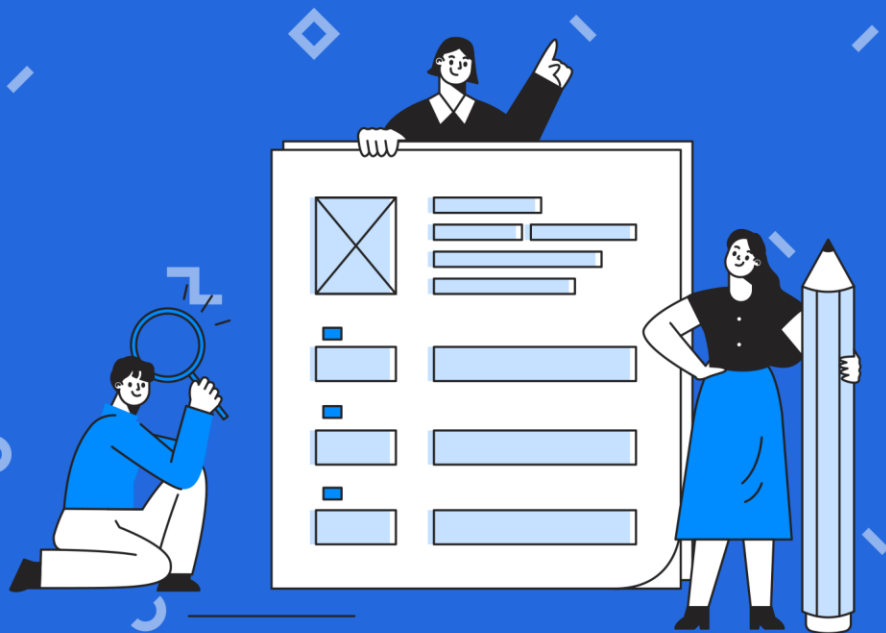

1. 공지사항, Q&A, 자주하는 질문



이용안내 **공지사항** Q&A 자주하는질문

제목 검색어를 입력해주세요. Q 검색

번호	제목	작성자	등록일	조회 수
2	세탁기 준비에 도움이 될 정보를 전달 드립니다. ●	운영자	2022.02.10	0
1	시험 일정에 대해 안내합니다.	운영자	2022.01.27	3

1

이용안내 공지사항 Q&A **자주하는질문**

제목 검색어를 입력해주세요. Q 검색

번호	제목	작성자	등록일	조회 수
4	비밀 글입니다. ●	익명	2022.02.10	0
3	비밀 글입니다.	익명	2022.01.19	5
2	비밀 글입니다.	익명	2022.01.19	2
1	비밀 글입니다.	익명	2022.01.19	9

1

글쓰기

이용안내 공지사항 **Q&A** 자주하는질문

제목 검색어를 입력해주세요. Q 검색

번호	제목	작성자	등록일	조회 수
5	전학이 온 학생은 어떻게 배정받나요? ●	운영자	2022.02.10	0
4	시험기간이 지난을 때 어떻게 할까요? ●	운영자	2022.02.10	0
3	숙제 제출은 어떻게 하나요? ●	운영자	2022.02.10	0
2	대구지역 학생들이 자주 묻는 질문입니다.	운영자	2022.01.27	7
1	게시판 글쓰는 방법입니다.	운영자	2022.01.27	1

1

공지사항에서 운영자가 등록한
공지사항을 확인할 수 있습니다.

Q&A로 직접 질문을 남기면
담당자의 답변을 받을 수 있습니다.

자주하는 질문을 살펴볼 수도 있습니다.

다양한 페이지를
필요에 따라 활용해 보세요.



2. 알림 및 쪽지 활용하기

2.1 알림 활용하기

쪽지와 새글을
알림에서 확인할 수 있어요!

새글이 등록되고, 쪽지가 오면
화면 상단의 알림 옆에 숫자가 표시되요.

- ▶ 새글 알림이 오는 경우는 다음과 같아요.
학급 알림장, 가정통신문, 숙제, 시험이 새로 등록되었을 때
보호자 상담글에 답변이 달렸을 때

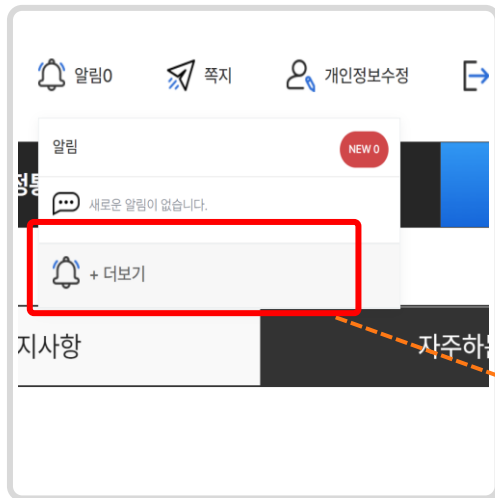

새글 알림을 선택하면 해당 글의
상세보기로 이동합니다.



특정한 알림만 선택해서
확인할 수 있어요.

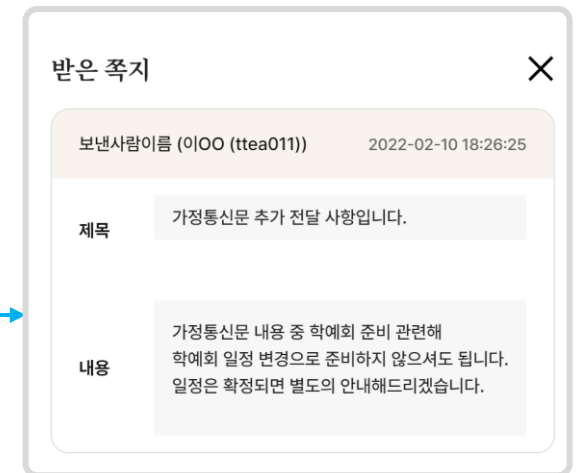

2. 알림 및 쪽지 활용하기



2.2 쪽지 활용하기 - 쪽지로 질문 주고받기

선생님께 쪽지를 보내 보아요!

쪽지 쓰기

대구동호초등학교 3학년 3반(오OO)

<input type="checkbox"/>	사용자	닉네임	아이디/학생
<input type="checkbox"/>	담임	김OO	ttea010
<input type="checkbox"/>	부담임	이OO	ttea011

받는 사람

제목

내용

연결된 자녀의 교실을 선택하면
쪽지를 받는 사람으로
해당 교실의 선생님들이 조회됩니다.
선생님을 선택 후 선택추가를 누르면 입력됩니다.

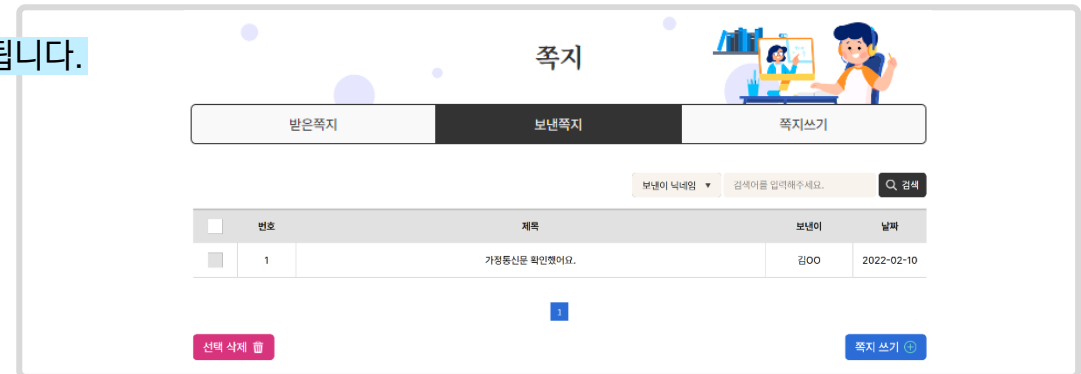
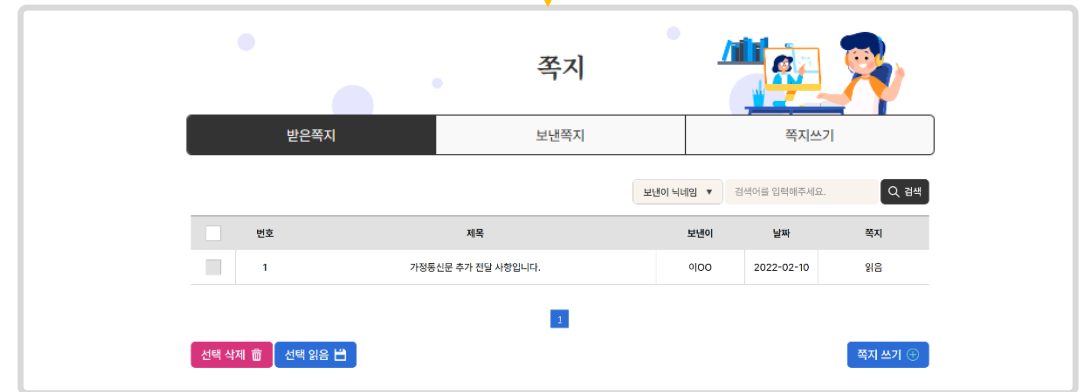

3. 개인정보 수정하기



개인정보수정에서 휴대폰 번호와, 학생연결을 변경할 수 있습니다.

모두를 위한 열린 교실 **열린배움터** 연결 학자 **개인정보수정** 로그아웃 화면설정

우리아이 학습관리 알림장 가정통신문 보호자상담 이용안내

개인정보수정

디지털원패스 연동해지를 하게되면 열린배움터 이용을 위해 재연동이 필요합니다.

계정 유형	디지털원패스 사용자입니다. 디지털원패스 연동해지
이름	박OO
휴대폰번호	
학생 연결	학생의 연결 고유 값 71e9f5d1e21 확인 연결된 학생 오OO - +
접속 유형	Windows Chrome/98.0.4758.82 Safari/537.36
열린배움터 회원 탈퇴	탈퇴 탈퇴 시 활동한 내용은 더 이상 사용할 수 없게 됩니다.

저장 변경을 완료한 후에는 꼭 저장버튼을 눌러주세요.